Двустаен апартамент за продажба в комплекс Лазур, Бургас



Оферта №: 1026

Населено място: Бургас

Категория: Двустайни апартаменти

Площ: **71 м^2**

Вид сделка: продажба

Характеристика:

- Канализация
- Електричество
- Централно водоснабдяване
- Асфалтов път
- Интернет
- Кабелна телевизия
- Телефон
- Балкон, тераса
- ПВЦ дограма
- Тухла
- Обзаведен
- Близо до морето
- Кухненско обзавеждане
- Асансьор
- До ключ
- За постоянно живеене

Предлагаме двустаен апартамент за продажба в жилищен комплекс Лазур на ул. „Перушница“.

Апартаментът се намира на 6-ти непоследен етаж, има асансьор, с обща площ от 71 кв.м. (жилищна площ - 62 кв.м.).

Състои се от коридор, хол с трапезария, отделна кухненска зона, спалня, баня с душ, складово помещение/перално помещение, затворена тераса и малка открита тераса.
Апартаментът е с южно и северно изложение. Във всяка стая са инсталирани климатици.

Имотът разполага с всичко необходимо за живеене.
Към апартамента има складово помещение с площ от 3,4 кв.м.
Сградата е модерна, построена през 2018 г., достъп с чип, видеонаблюдение, асансьор, малък двор за отдих!



Костадин Николов
+359 898 70 70 90
info@burgas-imoti.com
skype: dom-bolgarii

Галерия
















WWW.DOM-BOLGARII.RU


WWW.DOM-BOLGARII.RU


WWW.DOM-BOLGARII.RU


WWW.DOM-BOLGARII.RU


WWW.DOM-BOLGARII.RU

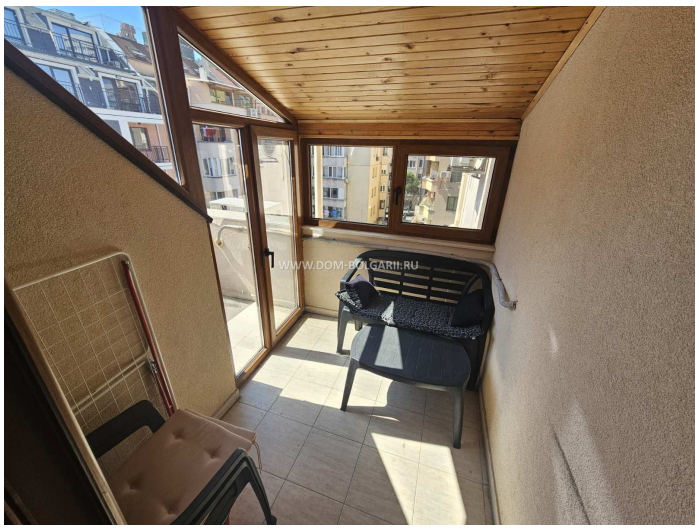
WWW.DOM-BOLGARII.RU


WWW.DOM-BOLGARII.RU


WWW.DOM-BOLGARII.RU

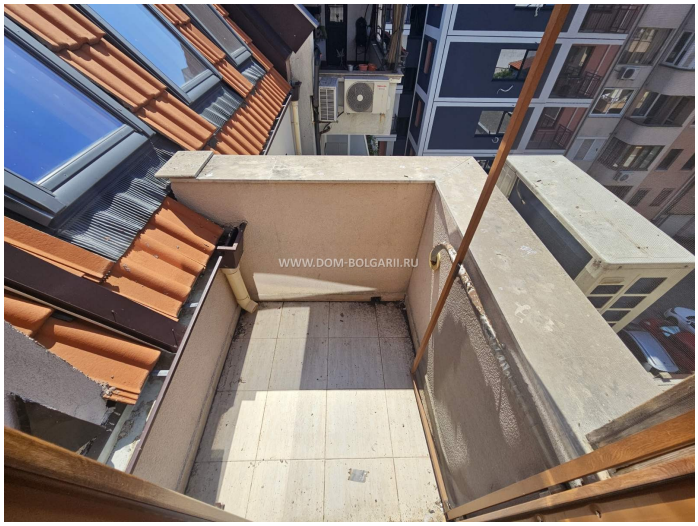
WWW.DOM-BOLGARII.RU

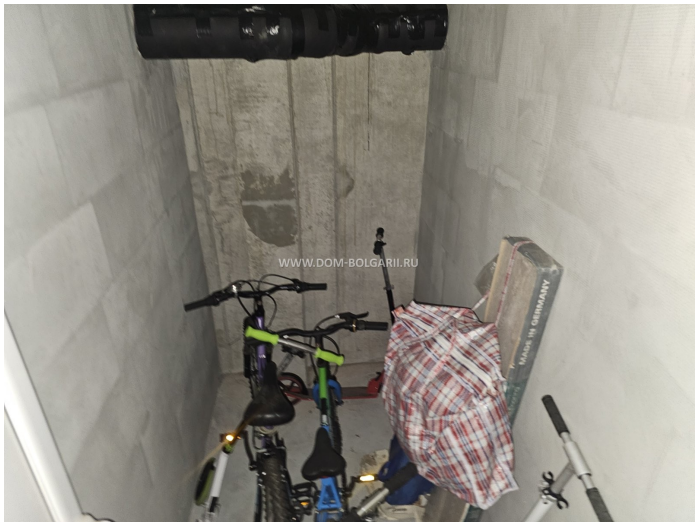
WWW.DOM-BOLGARII.RU