Продава се изгодно четиристаен апартамент в комплекс "Vineyards", Ахелой



Оферта №: 1933

Населено място: Ахелой

Категория: Многостайни апартаменти

Площ: **105 м²**

Вид сделка: продажба

Характеристика:

- Канализация
- Електричество
- Централно водоснабдяване
- Асфалтов път
- Интернет
- Кабелна телевизия
- Басейн
- Балкон, тераса
- ПВЦ дограма
- Тухла
- Обзаведен
- Близо до морето
- Кухненско обзавеждане
- Асансьор
- До ключ
- За постоянно живеене
- Паркомясто

Новото ни предложение е един отличен многостаен апартамент, находящ се във ваканционен комплекс "Винярдс", в района на Ахелой - 3 км. от морето.

Жилището е разположено на втори етаж, има обща площ от 105 кв.м. Продава се напълно обзаведено и оборудвано с битова техника, монтирани климатици. Апартаментът се състои от хол с кухня, три спални, баня с тоалетна,отделно тоалетна, две тераси с изглед към територията на комплекса.

Комплекс "Vineyards" се намира на около 2 км. от плажа и разполага с няколко открити басейна, закрит басейн, СПА, 24-часова охрана, интернет, ресторант, паркинг, голяма оградена и озеленена територия и др.

Годишна такса за подръжка 14евро/м2!

Комплексът е далеч от шума на големите градове и курорти, и на няколко минути път от плажа, магазините и атракционите, които предлагат Сл. бряг и Бургас.

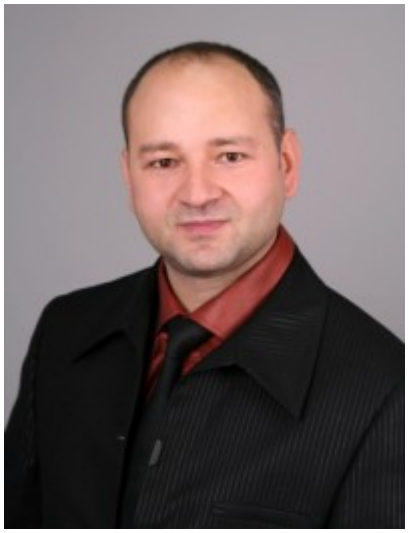

Янко Цветков
+359 898 58 98 58
info@burgas-imoti.com
skype: dom-bolgarii

Галерия























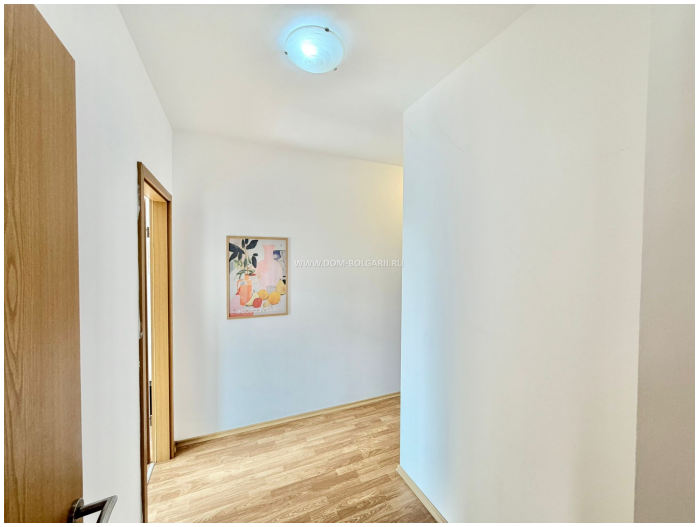












WWW.DOM-BOLGARII.RU


WWW.DOM-BOLGARII.RU


SPA
WWW.DOM-BOLGARII.RU