Обзаведен тристаен апартамент за продажба в Слънчев бряг- комплекс "Efir"



Оферта №: 2087

Населено място: Слънчев бряг

Категория: Тристайни апартаменти

Площ: **94 м²**

Вид сделка: продажба

Характеристика:

- Интернет
- Басейн
- Балкон, тераса
- ПВЦ дограма
- Тухла
- Близо до морето
- Кухненско обзавеждане

- Асансьор
- За постоянно живеене
- Паркомясто

Предлагаме за продажба обзаведен тристаен апартамент с площ от 94 кв.м, разположен на 2ри етаж в комплекс „Ефир“, само на няколко минути пеша от морето.

Разпределение:

Просторна дневна с кухненски бокс и трапезария, две спални, баня с тоалетна, тераса с гледка към басейна.

Апартаментът е напълно обзаведен и оборудван с всичко необходимо за удобно целогодишно обитаване - климатик, кухня с вградени електроуреди, пералня, телевизор и интернет.

Битов ток!

За комплекса „Ефир“:

Комплекс „Efir“ се намира в северната част на Слънчев бряг, близо до хотел „Виктория Палас“ и само на 300 метра от плажа. Районът е тих и спокоен, с бърз достъп до основни пътни артерии, магазини, ресторанти и спирки на градски транспорт.

Комплексът предлага:

Открит басейн с отделна зона за деца

Озеленен двор и зони за отдих

Отлично поддържани общи части

Паркинг

Контролиран достъп, видеонаблюдение и охрана

Комплекс „Ефир“ е подходящ за постоянно живеене или отдаване под наем!

Годишна такса поддръжка: 760 Е



Костадин Николов
+359 898 70 70 90
info@burgas-imoti.com
skype: dom-bolgarii

Галерия







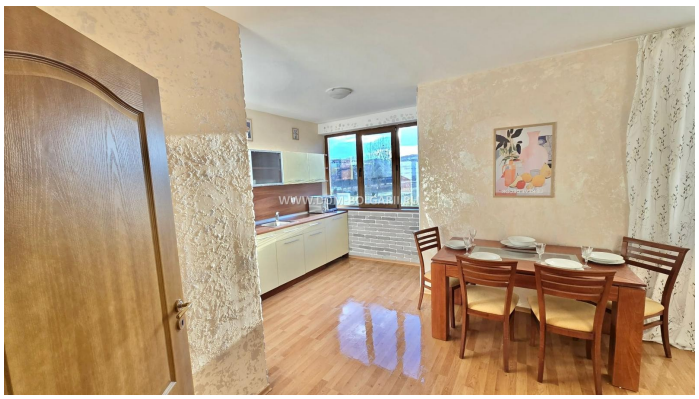



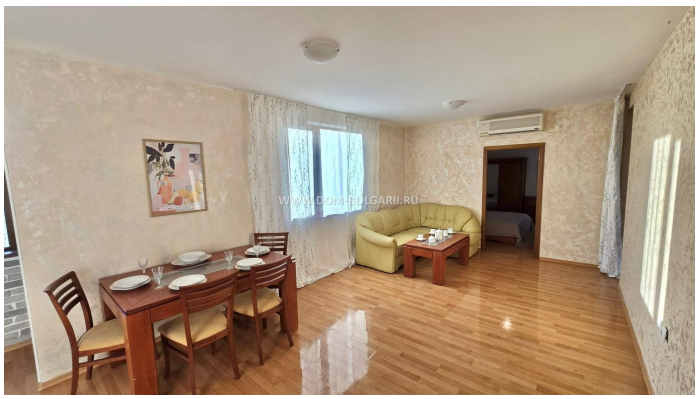
















EFIR
WWW.DOM-BOLGARII.RU


WWW.DOM-BOLGARII.RU