Продажа двухкомнатной квартиры в районе Лазур - город Бургас



Лот №: 1026

Населенный пункт:Бургас

Категория: Двухкомнатные квартиры

Площадь: **71 м²**

Вид сделкик продаже

Характеристика:

- Канализация
- Электричество
- Центральное водоснабжение
- Асфальтированная дорога
- Интернет
- Кабельное ТВ
- Телефон
- Балконы
- Окна ПВХ
- Строительство из кирпича
- Меблированный
- Возле моря
- Кухонная мебель
- Лифт
- С отделкой
- Круглогодичное проживание

Предлагается двухкомнатная квартира в городе Бургас - район Лазур

Жилье площадью 71 кв.м.(жилая 62 кв.м.) находится на шестом этаже здания. Квартира состоит из гостиной с кухонным уголком, спальни, ванной комнаты с туалетом, коридора и 2 балконов, кладовка. Изложение - юго и север. Жилье продается меблированным, с оборудованной ванной комнатой и кухней.

Здание построено в 2018году, есть Акт 16 и лифт. Дом кирпичный, с внешней изоляцией, построен в соответствии с современными технологиями с использованием материалов высокого качества.Ограниченный доступ, обособлена парковка на заднем дворе.

Квартира находится в одном из лучших жилых районов Бургаса - Лазур, в 600м от пляжа, рядом с центром города и около морского сада. Недвижимость подходит как для летнего отдыха, так и как место для постоянного проживания в Болгарии. Лазур - это престижный район морского города Бургас, который является одним из самых крупных городов Болгарии, областной и муниципальный центр. Это предпочитаемое место для проживания многих иностранцев уже купивших недвижимость в районе.



Костадин Николов
+359 898 70 70 90
info@burgas-imoti.com
skype: dom-bolgarii

Галерия
























WWW.DOM-BOLGARII.RU

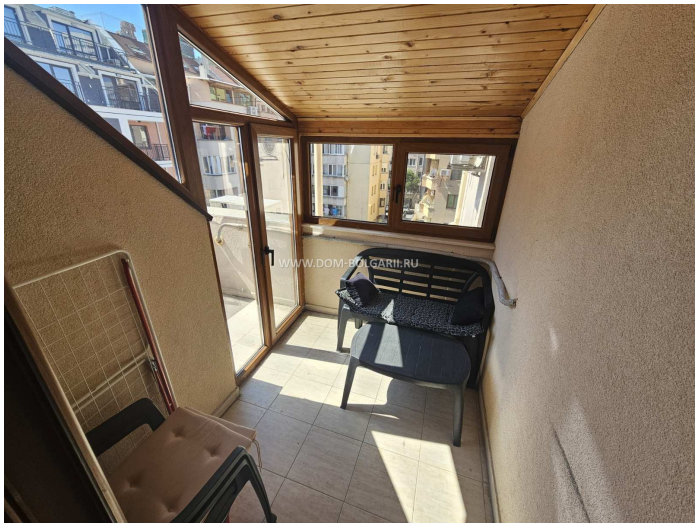
WWW.DOM-BOLGARII.RU


WWW.DOM-BOLGARII.RU


WWW.DOM-BOLGARII.RU

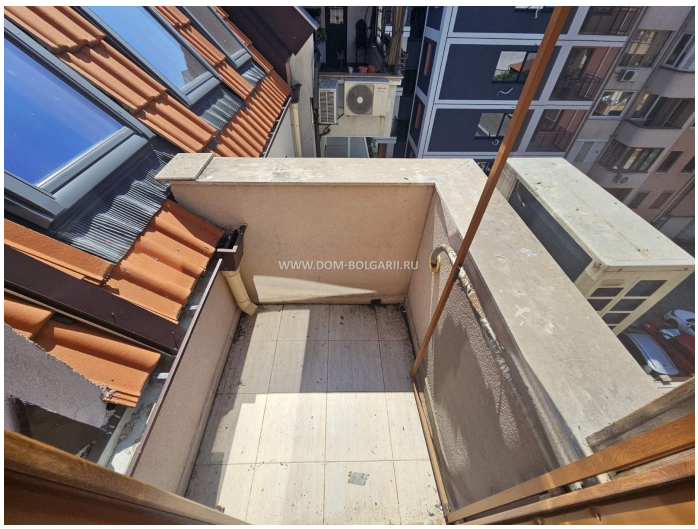
WWW.DOM-BOLGARII.RU

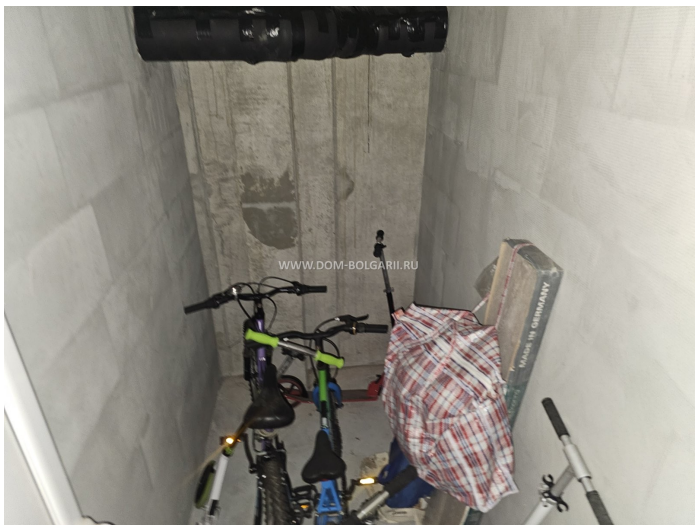
WWW.DOM-BOLGARII.RU