Продажа двухэтажная вилла вблизи Солнечного берега, комплекс "Bay View Villas"



Лот №: 1714

Населенный пункт:Солнечный Берег

Категория: Двухэтажный дом

245 000 EUR

Цена за кв.м.: **1 088.00 EUR**

Площадь: **225 м^2**

Вид сделкик продаже

Характеристика:

- Асфальтированная дорога
- Интернет
- Кабельное ТВ
- Бассейн
- Балконы
- Окна ПВХ
- Строительство из кирпича
- Меблированный
- Вид на горы
- Возле моря
- Кухонная мебель
- С отделкой
- Круглогодичное проживание

Продается полностью оборудованный и меблированный дом в эко-комплексе Bay View Villas, Кошарица.

Планировка: 1 этаж - прихожая, большая гостиная с кухней, 1 спальня, веранда, 2 ванные комнаты с туалетом, кладовая. 2 этаж - гостиная с мини-кухней, 2 спальни, 2 ванные комнаты с туалетом, большая терраса. Квартира меблирована и подходит как для круглогодичного проживания, так и для летнего отдыха. В хорошем состоянии, хорошо сохранившаяся недвижимость, полностью меблирована и оборудована.

Подходит для круглогодичного проживания.

Комплекс "Bay View Villas" круглый год связан с Солнечным Берегом - общественный транспорт.

Инфраструктура комплекса:
• Плавательный бассейн;
• Бар у бассейн;
• Зона с шезлонгами у бассейна;
• Ресторан;
• Лобби-бар с бильярдом и караоке;
• Спа центр с сауной, баней и фитнес-залом;
• Поле для мини-гольфа;
• Детская площадка;
• Детский клуб;
• Велосипеды в аренду и прочее.

Такса поддержки 12 евро/м в год.



Костадин Николов
+359 898 70 70 90
info@burgas-imoti.com
skype: dom-bolgarii

Галерия

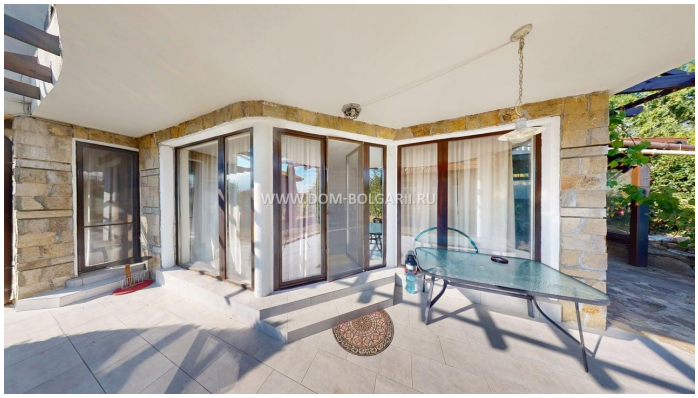
















Kitchen






Kitchen





























Bay View Villas




WWW.DOM-BOLGARII.RU


WWW.DOM-BOLGARII.RU


WWW.DOM-BOLGARII.RU


WWW.DOM-BOLGARII.RU