Продаж двокімнатної квартири в районі Лазур - місто Бургас



Лот №: 1026

Населений пункт:Бургас

Вид нерухомості: Двокімнатні квартири

Площа: **71 м²**

Вид угоди:на продаж

Характеристика:

- Каналізація
- Електрика
- Центральне водопостачання
- Асфальтова дорога
- Інтернет
- Кабельне ТВ
- Телефон
- Балкони
- Вікна ПВХ
- Будівництво з цегли
- Мебльований
- Біля моря
- Кухонні меблі
- Ліфт
- З оздобленням
- Цілорічне проживання

Пропонується двокімнатна квартира в місті Бургас - район Лазур.

Житло площею 761 кв.м знаходиться на п'ятому поверсі будівлі. Квартира складається з вітальні з кухонним куточком, спальні, ванної кімнати з туалетом, коридору та 2 балконів. Виклад - південний схід і північний захід. Житло продається мебльованим, з обладнаною ванною кімнатою і кухнею.

Будівля побудована в 2018 році, є Акт 16 і ліфт. Будинок цегляний, з зовнішньою ізоляцією, побудований відповідно з сучасними технологіями з використанням матеріалів високої якості.

Квартира знаходиться в одному з кращих житлових районів Бургаса - Лазур, в 600м від пляжу, поруч з центром міста і близько морського парку. Нерухомість підходить як для літнього відпочинку, так і як місце для постійного проживання в Болгарії. Лазур - це престижний район морського міста Бургас, який є одним з найбільших міст Болгарії, обласної та муніципальний центр. Це бажане місце для проживання багатьох іноземців які вже купили нерухомість в районі.



Костадін Ніколов
+359 898 70 70 90
info@burgas-imoti.com
skype: dom-bolgarii

Галерия
























WWW.DOM-BOLGARII.RU

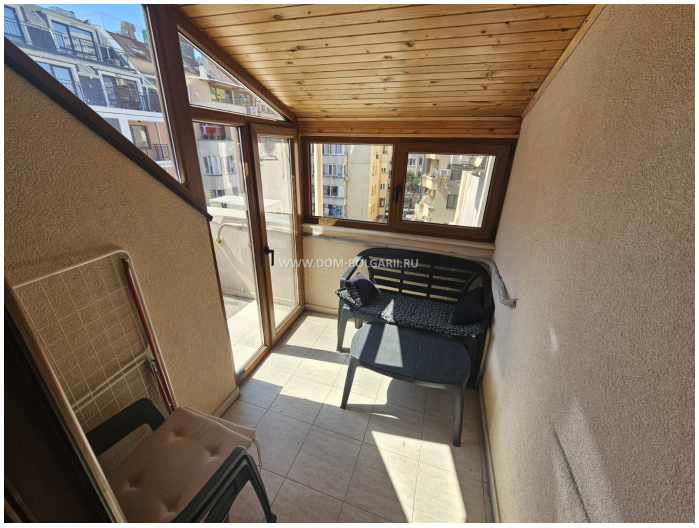
WWW.DOM-BOLGARII.RU


WWW.DOM-BOLGARII.RU


WWW.DOM-BOLGARII.RU

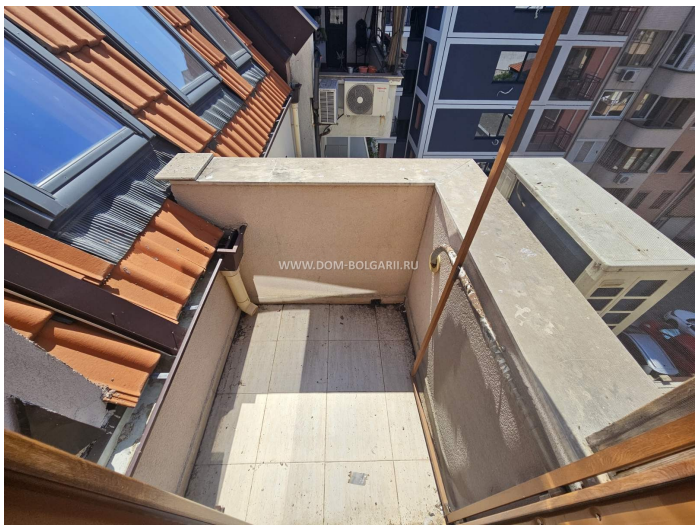
WWW.DOM-BOLGARII.RU

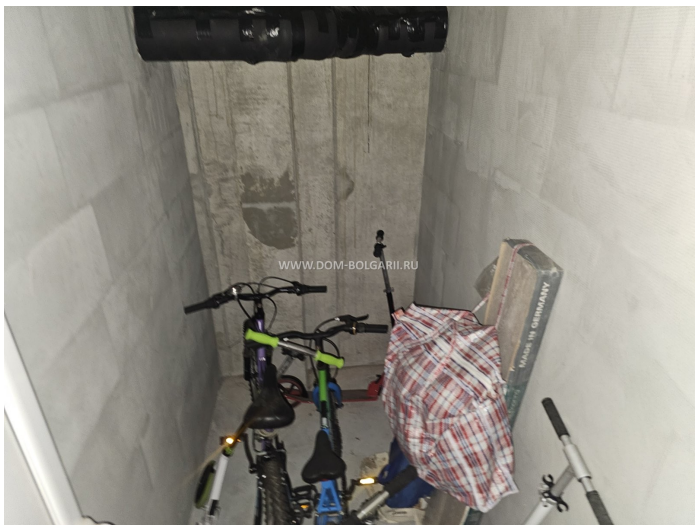
WWW.DOM-BOLGARII.RU